

**1ª ETAPA**

<b>07:15</b>	20.000 METROS MARCHA ATLÉTICA	FEMININO	FINAL
<b>07:25</b>	20.000 METROS MARCHA ATLÉTICA	MASCULINO	FINAL
<b>08:05</b>	LANÇAMENTO DO MARTELO (7,260kg)	MASCULINO	FINAL
<b>08:15</b>	SALTO EM DISTÂNCIA	FEMININO	FINAL
<b>09:00</b>	SALTO COM VARA	FEMININO	FINAL
<b>09:30</b>	100 METROS RASOS	MASCULINO	DECATLO 1
<b>09:40</b>	LANÇAMENTO DO MARTELO (4kg)	FEMININO	FINAL
<b>09:45</b>	100 METROS RASOS	MASCULINO	SEMIFINAL POR TEMPO
<b>10:05</b>	100 METROS RASOS	FEMININO	SEMIFINAL
<b>10:20</b>	SALTO EM DISTÂNCIA	MASCULINO	DECATLO 2
<b>10:25</b>	100 METROS COM BARREIRAS (0,838m)	FEMININO	HEPTATLO 1
<b>10:45</b>	5.000 METROS RASOS	FEMININO	FINAL
<b>11:00</b>	LANÇAMENTO DO DARDO (800g)	MASCULINO	FINAL
<b>11:10</b>	5.000 METROS RASOS	MASCULINO	FINAL
<b>11:10</b>	SALTO EM ALTURA	FEMININO	HEPTATLO 2
<b>11:30</b>	ARREMESSO DO PESO (7,260kg)	MASCULINO	DECATLO 3
<b>11:40</b>	400 METROS RASOS	MASCULINO	FINAL P/ TEMPO
<b>12:00</b>	400 METROS RASOS	FEMININO	FINAL P/ TEMPO
<b>12:15</b>	100 METROS RASOS	MASCULINO	FINAL
<b>12:20</b>	100 METROS RASOS	FEMININO	FINAL

**2ª ETAPA**

<b>14:30</b>	110 METROS COM BARREIRAS (1,067m)	MASCULINO	FINAL P/ TEMPO
<b>14:30</b>	ARREMESSO DO PESO (4kg)	FEMININO	HEPTATLO 3
<b>14:35</b>	LANÇAMENTO DO DISCO (1kg)	FEMININO	FINAL
<b>14:40</b>	SALTO EM ALTURA	MASCULINO	DECATLO 4
<b>14:45</b>	SALTO TRIPLA	MASCULINO	FINAL
<b>14:50</b>	100 METROS COM BARREIRAS (0,838m)	FEMININO	FINAL P/ TEMPO
<b>15:00</b>	SALTO COM VARA	MASCULINO	FINAL
<b>15:10</b>	3.000 METROS COM OBSTÁCULOS (0,762m)	FEMININO	FINAL
<b>15:30</b>	3.000 METROS COM OBSTÁCULOS (0,914m)	MASCULINO	FINAL
<b>15:50</b>	200 METROS RASOS	FEMININO	HEPTATLO 4
<b>16:10</b>	800 METROS RASOS	MASCULINO	FINAL P/ TEMPO
<b>16:25</b>	800 METROS RASOS	FEMININO	FINAL P/ TEMPO
<b>16:35</b>	LANÇAMENTO DO DISCO (2kg)	MASCULINO	FINAL
<b>16:40</b>	SALTO EM ALTURA	MASCULINO	FINAL
<b>16:45</b>	400 METROS RASOS	MASCULINO	DECATLO 5
<b>16:45</b>	SALTO TRIPLA	FEMININO	FINAL
<b>17:20</b>	REVEZAMENTO 4 X 100 METROS RASOS	MASCULINO	FINAL P/ TEMPO
<b>17:40</b>	REVEZAMENTO 4 X 100 METROS RASOS	FEMININO	FINAL P/ TEMPO

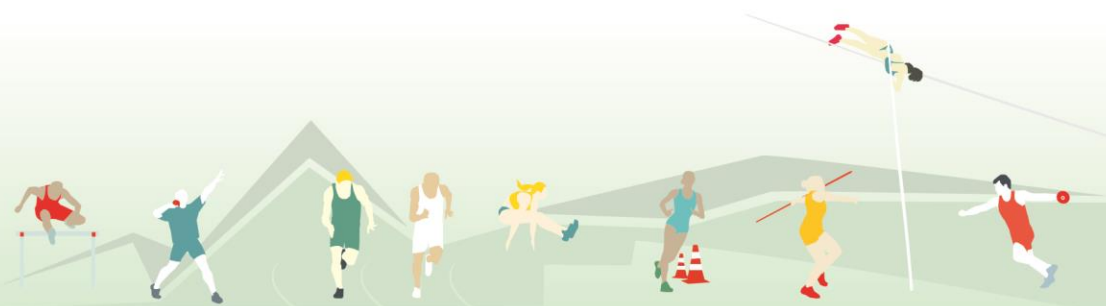

**3ª ETAPA**

07:45	110 METROS COM BARREIRAS (1,067m)	MASCULINO	DECATLO 6
08:05	SALTO EM DISTÂNCIA	FEMININO	HEPTATLO 5
08:10	ARREMESSO DE PESO (4kg)	FEMININO	FINAL
08:10	10.000 METROS RASOS	FEMININO	FINAL
08:25	LANÇAMENTO DO DISCO (2kg)	MASCULINO	DECATLO 7
08:30	SALTO EM ALTURA	FEMININO	FINAL
08:50	10.000 METROS RASOS	MASCULINO	FINAL
09:20	SALTO COM VARA	MASCULINO	DECATLO 8
09:30	<b>3000 METROS RASOS</b>	<b>FEMININO</b>	<b>FESTIVAL - FINAL</b>
09:35	SALTO EM DISTÂNCIA	MASCULINO	FINAL
09:40	ARREMESSO DE PESO (7,260 kg)	MASCULINO	FINAL
09:45	LANÇAMENTO DO DARDO (600g)	FEMININO	FINAL
09:45	<b>3000 METROS RASOS</b>	<b>MASCULINO</b>	<b>FESTIVAL - FINAL</b>
10:00	200 METROS RASOS	MASCULINO	FINAL P/ TEMPO
10:15	200 METROS RASOS	FEMININO	FINAL P/ TEMPO
10:35	400 METROS COM BARREIRAS (0,762m)	FEMININO	FINAL P/ TEMPO
10:55	400 METROS COM BARREIRAS (0,914m)	MASCULINO	FINAL P/ TEMPO
11:00	LANÇAMENTO DO DARDO (600g)	FEMININO	HEPTATLO 6
11:20	1500 METROS RASOS	FEMININO	FINAL P/ TEMPO
11:35	1500 METROS RASOS	MASCULINO	FINAL P/ TEMPO
11:50	LANÇAMENTO DO DARDO (800g)	MASCULINO	DECATLO 9
12:00	REVEZAMENTO 4 X 400 METROS	FEMININO	FINAL P/ TEMPO
12:25	REVEZAMENTO 4 X 400 METROS	MASCULINO	FINAL P/ TEMPO
12:45	800 METROS RASOS	FEMININO	HEPTATLO 7
13:30	1500 METROS RASOS	MASCULINO	DECATLO 10

**ENTRADA DOS ATLETAS**

CORRIDAS RASAS E MARCHA ATLÉTICA	15 (QUINZE) MINUTOS ANTES
CORRIDAS COM BARREIRAS	20(VINTE) MINUTOS ANTES
SALTO COM VARA	1 (UMA) HORA ANTES
DEMAIS PROVAS DE CAMPO	35 (TRINTA E CINCO) MINUTOS ANTES

A CONFIRMAÇÃO ENCERRA-SE **10 MINUTOS ANTES** DO HORÁRIO DA ENTRADA DOS ATLETAS NA PISTA.

