

1ª ETAPA			
08:00	100 METROS RASOS	MASCULINO	DECATLO 1
08:05	LANÇAMENTO DO MARTELO (3 KG)	FEMININO	FINAL
08:10	SALTO EM ALTURA	MASCULINO	FINAL
08:15	3.000 METROS RASOS	FEMININO	FINAL
08:30	SALTO EM DISTÂNCIA	MASCULINO	DECATLO 2
08:35	3.000 METROS RASOS	MASCULINO	FINAL
08:55	100 METROS RASOS	MASCULINO	SEMIFINAL
09:00	SALTO COM VARA	FEMININO	FINAL
09:15	100 METROS RASOS	FEMININO	SEMIFINAL
09:30	LANÇAMENTO DO MARTELO (5 kg)	MASCULINO	FINAL
09:35	400 METROS RASOS	MASCULINO	FINAL P/ TEMPO
09:40	SALTO EM DISTÂNCIA	FEMININO	FINAL
09:55	400 METROS RASOS	FEMININO	FINAL P/ TEMPO
	ARREMESSO DO PESO (5 kg)	MASCULINO	DECATLO 3
10:15	100 METROS RASOS	MASCULINO	FINAL
10:30	100 METROS RASOS	FEMININO	FINAL
10:45	LANÇAMENTO DO DARDO (700 gr)	MASCULINO	FINAL
10:50	10.000 METROS MARCHA ATLÉTICA	MASCULINO	FINAL
11:05	5.000 METROS MARCHA ATLÉTICA	FEMININO	FINAL

2ª ETAPA			
14:00	LANÇAMENTO DO DARDO (500 gr)	FEMININO	FINAL
14:15	100 METROS COM BARREIRAS (0,76 m)	FEMININO	HEPTATLO 1
14:25	SALTO TRIPLO	MASCULINO	FINAL
14:35	100 METROS COM BARREIRAS (0,76 m)	FEMININO	FINAL P/ TEMPO
14:50	SALTO EM ALTURA	FEMININO	HEPTATLO 2
15:00	SALTO COM VARA	MASCULINO	FINAL
14:55	110 METROS COM BARREIRAS (0,91 m)	MASCULINO	FINAL P/ TEMPO
15:15	200 METROS RASOS	MASCULINO	FINAL P/ TEMPO
15:25	LANÇAMENTO DO DISCO (1,5 kg)	MASCULINO	FINAL
15:35	200 METROS RASOS	FEMININO	FINAL P/ TEMPO
15:55	SALTO TRIPLO	FEMININO	FINAL
16:10	SALTO EM ALTURA	MASCULINO	DECATLO 4
16:15	2.000 METROS COM OBSTÁCULOS (0,762 m)	FEMININO	FINAL
16:35	2.000 METROS COM OBSTÁCULOS (0,914 m)	MASCULINO	FINAL
16:40	ARREMESSO DO PESO (3 kg)	FEMININO	HEPTATLO 3
	LANÇAMENTO DO DISCO (1 kg)	FEMININO	FINAL
16:55	800 METROS RASOS	MASCULINO	FINAL P/ TEMPO
17:15	800 METROS RASOS	FEMININO	FINAL P/ TEMPO
17:35	200 METROS RASOS	FEMININO	HEPTATLO 4
17:55	400 METROS RASOS	MASCULINO	DECATLO 5

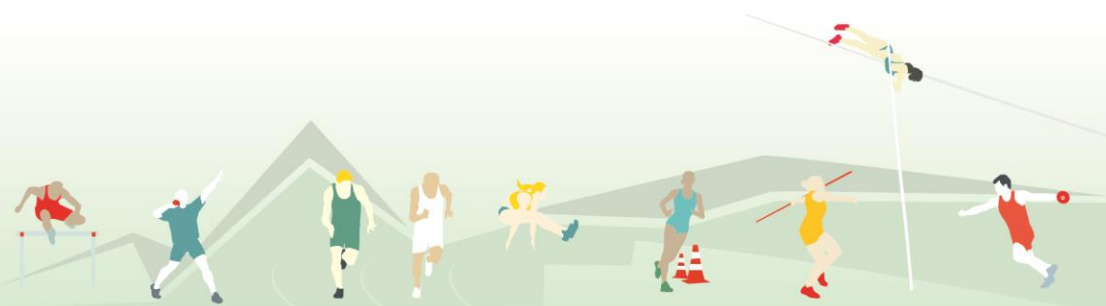

3ª ETAPA			
08:15	110 METROS COM BARREIRAS (0,91 m)	MASCULINO	DECATLO 6
	SALTO EM DISTÂNCIA	FEMININO	HEPTATLO 5
08:30	ARREMESSO DE PESO (3 kg)	FEMININO	FINAL
08:40	1500 METROS RASOS	FEMININO	FINAL P/ TEMPO
08:45	LANÇAMENTO DO DISCO (700 gr)	MASCULINO	DECATLO 7
09:10	1500 METROS RASOS	MASCULINO	FINAL P/ TEMPO
09:30	400 METROS COM BARREIRAS (0,76 m)	FEMININO	FINAL P/ TEMPO
09:35	SALTO EM ALTURA	FEMININO	FINAL
09:40	LANÇAMENTO DO DARDO (500 gr)	FEMININO	HEPTATLO 6
09:45	SALTO EM DISTÂNCIA	MASCULINO	FINAL
09:50	400 METROS COM BARREIRAS (0,84 m)	MASCULINO	FINAL P/ TEMPO
10:00	SALTO COM VARA	MASCULINO	DECATLO 8
10:05	ARREMESSO DE PESO (5 kg)	MASCULINO	FINAL
10:50	800 METROS RASOS	FEMININO	HEPTATLO 7
11:15	REVEZAMENTO 4X400 MISTO	MISTO	FINAL P/ TEMPO
11:50	LANÇAMENTO DO DARDO (700 gr)	MASCULINO	DECATLO 9
12:45	1.500 METROS RASOS	MASCULINO	DECATLO 10

ENTRADA DOS ATLETAS

CORRIDAS RASAS E MARCHA ATLÉTICA	15 (QUINZE) MINUTOS ANTES
CORRIDAS COM BARREIRAS	20(VINTE) MINUTOS ANTES
SALTO COM VARA	1 (UMA) HORA ANTES
DEMAIS PROVAS DE CAMPO	35 (TRINTA E CINCO) MINUTOS ANTES

A CONFIRMAÇÃO ENCERRA-SE **10 MINUTOS ANTES** DO HORÁRIO DA ENTRADA DOS ATLETAS NA PISTA.

