

FEMININO

PROVA	MARCA	ATLETA	NASC.	CIDADE	DATA	LOCAL
100	11.81	TAMIRIS DE LIZ	18/11/95	JOINVILLE	01.09.2012	CURITIBANOS
200	24.20	TAMIRIS DE LIZ	18/11/95	JOINVILLE	30.09.2013	CRICIÚMA
400	56.53	PERLA REGINA DOS SANTOS	82	GUARAMIRIM	25.09.1999	JARAGUÁ DO SUL
800	2:17.44	ALINE BANDEIRA	25.04.88	JOINVILLE	09.2006	CRICIÚMA
1000	3:17.0	ELIZANGELA DAMIANA DA SILVA	75	TIMBÓ	30.11.1988	CURITIBANOS
1500	4.49.58	CINTIA GRIEP	14.06.87	S. MIGUEL DO O.	11.08.2002	TUBARÃO
3000	10:38.1	FABIANA ALVES DE ANDRADE	76	BLUMENAU	14.12.1992	CONCÓRDIA
5000	18:50.58	NAIANA BAUMGRATZ	05.06.96	BRUSQUE	26.07.2015	ITAJAÍ
100 B (0,84)	14.45	MICAELA ROSA DE MELLO	07/03/00	SÃO JOSÉ	25.07.2017	ÇAÇADOR
100 B (0,76)	14.84	JAQUELINE JACOBI	82	JARAGUÁ DO SUL	25.09.1999	JARAGUÁ DO SUL
300 B (0,76)	45.9	JANAÍNA CECÍLIA SESTREM GARCIA	15.09.83	JOINVILLE	23.09.1997	JOAÇABA
400 B (0,76)	1:01.86	BRUNA MARIA SESTREM	07/09/96	JOINVILLE	01.10.2013	CRICIÚMA
3000 OBST.	11:53.26	FERNANDA BORGES MOREIRA	17/12/96	JOINVILLE	01.10.2013	CRICIÚMA
2000 OBST.	7:42.67	LAÍS SOUZA DE MORAES	04.11.88	ÇAÇADOR	19.09.2004	SÃO JOSÉ
3000 MARCH	14:25.99	ALESSANDRA PICAGEVICZ	20.02.84	TIMBÓ	24.09.2001	SÃO BENTO DO S.
5000 MARCH	24:54.27	ALESSANDRA PICAGEVICZ	20.02.84	TIMBÓ	19.08.2000	FLORIANÓPOLIS
R. 4 X 100	48.85	KAROLINA TEIXEIRA BERNARDES	25/03/01	TUBARÃO	26.07.2017	ÇAÇADOR
		TAYRA DE LIMA LUCIANO	21/03/99			
		ELLEN FERNANDES ANFILÓQUIO	09/05/00			
		ANDRIELE RAIANA ZANDER	17/10/00			
R. 4 X 400	3:58.61	NICALE EMILYN SCHMITT	30/05/99	JOINVILLE	28.07.2015	ITAJAÍ
		ANA PAULA VIEIRA	06/10/98			
		ALINE MIRIAN PASZCUK	29/03/99			
		BRUNA MARIA CESTREM	07/09/96			
R. MEDLEY	2:21.14	ANA MAURÍCIA DA SILVA	18.08.86	JOINVILLE	19.09.2004	SÃO JOSÉ
		CHARLISE ARINE PIZZOLATTO	20.07.89			
		ELIANE MARTINS	26.05.86			
		TALITA ZONTA BORGES	05.10.87			
DISTANCIA	6,07	LETÍCIA ORO MELO	05.10.97	JOINVILLE	27.07.2015	ITAJAÍ
TRIPLO	11,98	KETLLYN PAMELA ZANETTE	27/04/98	CHAPECÓ	10.10.2016	ÇAÇADOR
ALTURA	1.71	KAUIZA MOREIRA VENÂNCIO	11.06.87	BLUMENAU	09.2005	S. BENTO DO SUL
VARA	3,62	NATALIA MUCHALOWSKI JONCK	13/12/96	JOINVILLE	30.07.2014	ÇAÇADOR
PESO (4 kg)	15,45	AMANDA MERA SCHERER	30/01/97	BLUMENAU	09.10.2016	ÇAÇADOR
DARDO (600gr)	47,45	JOANA JULIANA SOARES	13.01.97	BLUMENAU	28.07.2015	ITAJAÍ
DISCO(1 kg)	50,37	ANNE CAROLINE DA SILVA	17/09/94	RIO DO SUL	30.09.2013	CRICIÚMA
MARTELO (4kg)	59,35	ANA LAYS BAYER	02/09/98	JOINVILLE	27/07/2017	ÇAÇADOR
HEPTATLO	4587	ROBERTA TESCH 15.36 – 1,54 – 12,28 – 26.00 4,40 – 37,80 – 2:35.88	09/01/91	BRUSQUE	24.08.2010	CRICIÚMA
HEXATLO	2591	ANA ROSA CASTELLAIN 18.96 – 1,15 – 7,81 – 4,69 – 30,01 – 2:38.55	31.08.85	BLUMENAU	20.08.2000	FLORIANÓPOLIS

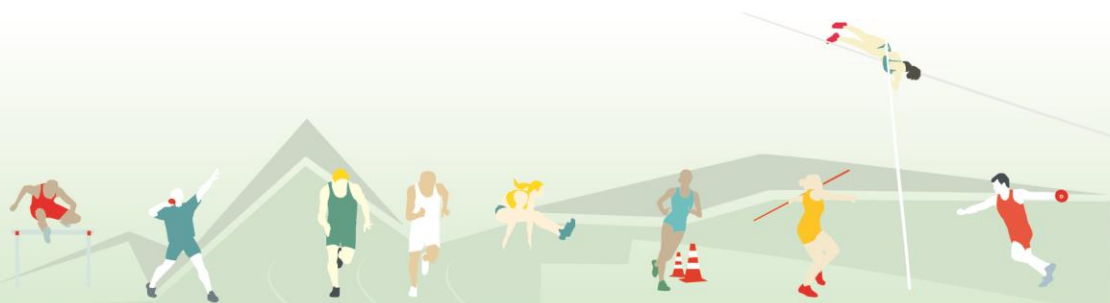

MASCULINO

100	10.62	WILLIAN SCHRAMM DESCHAMPS	25/05/97	BLUMENAU	26.07.2015	ITAJAÍ
200	21.49	RODRIGO PEREIRA DO NASCIMENTO	26/09/94	ITAJAI	30.09.2013	CRICIÚMA
400	48.59	FÁBIO DE OLIVEIRA	29/12/97	SÃO JOSÉ	09.10.2016	CAÇADOR
800	1:54.69	LUY MAURIKI DIAS DE LIMA	09/04/94	CAÇADOR	30.09.2013	CRICIÚMA
1000	2:43.7	JAMES ADÁLCIO DOS SANTOS		CAMPOS NOVOS	30.11.1988	CURITIBANOS
1500	3:58.82	FALCKNER D. DOS SANTOS P. ALVES	08.05.96	ITAJAÍ	27.07.2015	ITAJAÍ
3000	8:48.95	GILIALDO KOBALL	12.01.85	JOINVILLE	10.08.2002	TUBARÃO
5000	15:24.06	LAURINDO NUNES NETO	02/05/93	CAÇADOR	21.08.2011	CAÇADOR
10000	31:26.14	LAURINDO NUNES NETO	02/05/93	CAÇADOR	23.08.2011	CAÇADOR
110 B (0,99)	14.33	GIORDANO BRUNO LAZZARESCHI	10.02.89	JOINVILLE	09.2007	CHAPECÓ
110 B (1,06)	16.38	GUILHERME HEINZELMANN BENTA	12.04.88	JOINVILLE	09.2005	S. BENTO DO SUL
300 B (0,83)	41.1	JUAREZ SESTREM GARCIA	81	JOINVILLE	23.09.1997	JOAÇABA
400 B (0,91)	53.04	JUCIAN RAFAEL ALCANTARA PEREIRA	25/07/95	BLUMENAU	31.07.2014	CAÇADOR
2000 OBST.	6:21.79	MAURI MIRANDA MAIRINCK	12.10.85	ITAJAÍ	10.08.2002	TUBARÃO
3000 OBST.	9:29.58	JEAN CARLOS DOLBERTH MACHADO	18.07.90	FLORIANÓPOLIS	14.09.2008	JOINVILLE
5000 MARCHA	21.54.8	HERBERT ALVACIR DE ALMEIDA	02.06.87	BLUMENAU	09.2005	S. BENTO DO SUL
10000 MARCHA	51:13.32	ANDRÉ FELIPE DOS SANTOS	12.11.82	ITAJAÍ	25.09.1999	JARAGUÁ DO SUL
R. 4 X 100	42.71	WILLIAN SCHRAMM DESCHAMPS	25/05/97	BLUMENAU	30.07.2014	CAÇADOR
		JEAN CARLOS BARBOSA	28/04/96			
		DANIEL HENRIQUE RAMOS	06/05/96			
		JUCIAN RAFAEL ALCANTARA PEREIRA	25/07/95			
R. 4 X 400	3:21.73	LUCAS DO NASCIMENTO	13/01/97	SÃO JOSÉ	28.07.2015	ITAJAÍ
		TIAGO DO NASCIMENTO	07/01/99			
		FÁBIO DE OLIVEIRA	29/12/97			
		DAVI GETULIO DZESIGALESKI	14/01/97			
R. MEDLEY	2:00.83	CRISTIANO IVAN MUZOLON	02.06.86	S. BENTO DO SUL	19.09.2004	SÃO JOSÉ
		JEFERSON LUIS BATISTA	10.09.86			
		JOSÉ HOFFMANN MARTINS	13.01.87			
		JULIANO REINERT	05.08.86			
DISTANCIA	7,19	RAMIRES MACHADO LOPES	23/07/93	CRICIÚMA	31.08.2012	CURITIBANOS
TRIPLO	14,71	WELLERSON F. ROSA CARVALHO	23.09.95	JOINVILLE	30.07.2014	CAÇADOR
ALTURA	2.05 (Dec.)	JORGE LUIS BERNARDES DA GRAÇA	11.08.96	ITAJAÍ	29.07.2014	CAÇADOR
VARA	4,20	ÍCARO GABRIEL MACHADO	31.05.97	JOINVILLE	27.07.2015	ITAJAÍ
PESO (6 kg)	17,66	DARLAN ROMANI	09.04.91	CONCORDIA	23.08.2010	CRICIÚMA
PESO (5 kg)	17,84	FABRÍCIO IANEGITZ	25.09.81	GUARAMIRIM	06.09.1998	BRUSQUE
DARDO (800gr)	59,05	RAFAEL MARANGONI WATERKEMPER	21/07/96	CRICIUMA	01.10.2013	CRICIÚMA
DARDO (700 gr)	60,24	WAGNER DE OLIVEIRA SIMON	82	CRICIÚMA	26.09.1999	JARAGUÁ DO SUL
DARDO (600 gr)	52,64	EVERALDO PARIZOTTO		CONCÓRDIA	20.10.1990	TUBARÃO
DISCO(1,750 kg)	54,61	FELIPE LORENZON	11/11/93	RIO DO SUL	23.08.2011	CAÇADOR
DISCO(1,5 kg)	53,70	FABRÍCIO IANEGITZ	25.09.81	JOINVILLE	23.09.1997	JOAÇABA
DISCO (1kg)	47,16	WILLIAN T. MACHADO		ORLEANS	21.10.1990	TUBARÃO
MARTELO (6kg)	62,29	GUSTAVO BORGES WASKIEKICZ	23/03/94	RIO DO SUL	29.09.2013	CRICIÚMA
MARTELO (5kg)	59,25	DOUGLAS WENDELL DOS SANTOS	01.04.84	BLUMENAU	23.09.2001	S. BENTO DO SUL
DECATLO	6208	GUILHERME HENRIQUE PINHEIRO GIL 11.53 – 6,40 – 11,12 – 1,81 – 52.80 15.51 – 28,89 – 4,10 – 40,14 – 4:55.30	10.01.95	JARAGUÁ DO SUL	30.07.2014	CAÇADOR
OCTATLO	5010	SÉRGIO BURGHARDT 11.8 – 6,28 – 11,88 – 55.00 15.5 – 1,74 – 43,78 – 2:57.3	28.01.86	JARAGUÁ DO SUL	19.09.2004	SÃO JOSÉ
HEXATLO	3715	ROBERTO RICIERI MORGAN 15.69 – 1,88 – 13,84 – 5,95 – 37,95 – 2:13.09		BLUMENAU	26.09.1999	JARAGUÁ DO SUL

Pesquisa realizada pelo **Prof. Deraldo Ferreira Oppa**
Diretor Técnico FCA - CREF 1311