

1ª ETAPA			
07:00	20.000 METROS MARCHA ATLÉTICA	FEMININO	FINAL
07:10	20.000 METROS MARCHA ATLÉTICA	MASCULINO	FINAL
08:00	<b>CONGRESSO TÉCNICO</b>		
08:20	SALTO EM DISTANCIA	MASCULINO	FINAL
08:25	SALTO EM ALTURA	FEMININO	FINAL
08:35	LANÇAMENTO DO MARTELO (4 kg)	FEMININO	FINAL
09:15	100 METROS RASOS	MASCULINO	DECATLO 1
09:35	100 METROS RASOS	MASCULINO	SEMIFINAL
09:55	100 METROS RASOS	FEMININO	SEMIFINAL
	SALTO EM DISTÂNCIA	MASCULINO	DECATLO 2
09:55	LANÇAMENTO DO MARTELO (7,260 kg)	MASCULINO	FINAL
10:15	5.000 METROS RASOS	MASCULINO	FINAL
10:45	5.000 METROS RASOS	FEMININO	FINAL
11:15	LANÇAMENTO DO DARDO (600 gr)	FEMININO	FINAL
	ARREMESSO DO PESO (7,260 kg)	MASCULINO	DECATLO 3
11:25	400 METROS RASOS	MASCULINO	SEMIFINAL
11:50	400 METROS RASOS	FEMININO	SEMIFINAL
12:05	100 METROS RASOS	MASCULINO	FINAL
12:20	100 METROS RASOS	FEMININO	FINAL

2ª ETAPA			
14:00	100 METROS COM BARREIRAS (0,84 m)	FEMININO	HEPTATLO 1
14:05	LANÇAMENTO DO DARDO (800 gr)	MASCULINO	FINAL
14:20	100 METROS COM BARREIRAS (0,84 m)	FEMININO	SEMIFINAL
14:30	SALTO COM VARA	MASCULINO	FINAL
	SALTO EM ALTURA	FEMININO	HEPTATLO 2
14:40	110 METROS COM BARREIRAS (1,06 m)	MASCULINO	SEMIFINAL
15:05	400 METROS RASOS	MASCULINO	FINAL
15:15	SALTO EM DISTÂNCIA	FEMININO	FINAL
15:20	400 METROS RASOS	FEMININO	FINAL
15:45	100 METROS COM BARREIRAS (0,84 m)	FEMININO	FINAL
	ARREMESSO DO PESO (4 kg)	FEMININO	HEPTATLO 3
	LANÇAMENTO DO DISCO (1 kg)	FEMININO	FINAL
15:50	SALTO EM ALTURA	MASCULINO	DECATLO 4
16:00	110 METROS COM BARREIRAS (1,06 m)	MASCULINO	FINAL
16:15	1500 METROS RASOS	FEMININO	FINAL P/ TEMPO
16:30	1500 METROS RASOS	MASCULINO	FINAL P/ TEMPO
16:50	REVEZAMENTO 4X100 METROS RASOS	FEMININO	FINAL P/ TEMPO
17:10	REVEZAMENTO 4X100 METROS RASOS	MASCULINO	FINAL P/ TEMPO
17:30	200 METROS RASOS	FEMININO	HEPTATLO 4
17:45	400 METROS RASOS	MASCULINO	DECATLO 5

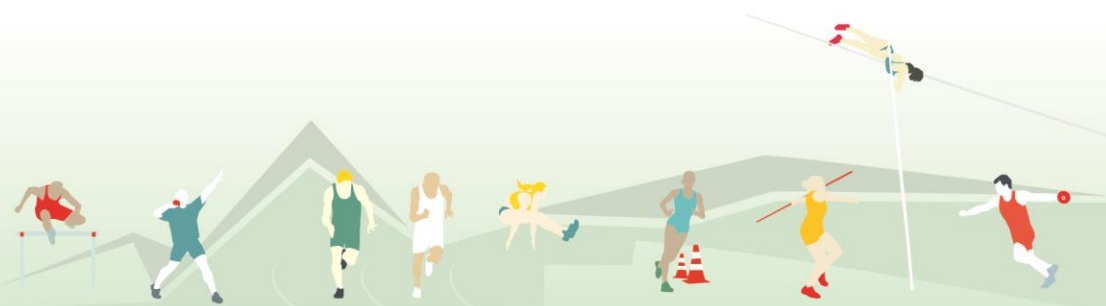

3ª ETAPA			
08:00	110 METROS COM BARREIRAS (1,06 m)	MASCULINO	DECATLO 6
08:05	SALTO TRIPLO	MASCULINO	FINAL
08:10	SALTO EM ALTURA	MASCULINO	FINAL
08:15	ARREMESSO DE PESO (4 kg)	FEMININO	FINAL
08:20	10.000 METROS RASOS	FEMININO	FINAL
08:30	LANÇAMENTO DO DISCO (2 kg)	MASCULINO	DECATLO 7
09:15	LANÇAMENTO DO DISCO (2 kg)	MASCULINO	FINAL
09:20	10.000 METROS RASOS	MASCULINO	FINAL
09:20	SALTO COM VARA	MASCULINO	DECATLO 8
10:10	200 METROS RASOS	MASCULINO	SEMIFINAL
10:20	SALTO TRIPLO	FEMININO	FINAL
10:30	200 METROS RASOS	FEMININO	SEMIFINAL
10:50	800 METROS RASOS	MASCULINO	FINAL P/ TEMPO
11:10	800 METROS RASOS	FEMININO	FINAL P/ TEMPO
11:30	400 METROS COM BARREIRAS (0,91 m)	MASCULINO	SEMIFINAL
11:50	400 METROS COM BARREIRAS (0,76 m)	FEMININO	SEMIFINAL

4ª ETAPA			
14:30	400 METROS COM BARREIRAS ( 0,91 m)	MASCULINO	FINAL
14:35	SALTO EM DISTÂNCIA	FEMININO	HEPTATLO 5
14:45	400 METROS COM BARREIRAS ( 0,76 m)	FEMININO	FINAL
14:50	LANÇAMENTO DO DARDO ( 800 gr)	MASCULINO	DECATLO 9
14:55	SALTO COM VARA	FEMININO	FINAL
15:00	200 METROS RASOS	MASCULINO	FINAL
	ARREMESSO DE PESO (7,260 kg)	MASCULINO	FINAL
15:15	200 METROS RASOS	FEMININO	FINAL
15:35	3.000 METROS C/ OBSTÁCULOS ( 0,91 m)	MASCULINO	FINAL
15:50	3.000 METROS C/ OBSTÁCULOS ( 0,76 m)	FEMININO	FINAL
16:00	LANÇAMENTO DO DARDO ( 600 gr)	FEMININO	HEPTATLO 6
16:10	1500 METROS RASOS	MASCULINO	DECATLO 10
16:30	REVEZAMENTO 4 X 400 METROS	MASCULINO	FINAL P/ TEMPO
16:55	REVEZAMENTO 4 X 400 METROS	FEMININO	FINAL P/ TEMPO
17:30	800 METROS RASOS	FEMININO	HEPTATLO 7

#### ENTRADA DOS ATLETAS

CORRIDAS RASAS E MARCHA ATLÉTICA	15 (QUINZE) MINUTOS ANTES
CORRIDAS COM BARREIRAS	20(VINTE) MINUTOS ANTES
SALTO COM VARA	1 (UMA) HORA ANTES
DEMAIS PROVAS DE CAMPO	35 (TRINTA E CINCO) MINUTOS ANTES

A CONFIRMAÇÃO ENCERRA-SE **10 MINUTOS ANTES** DO HORÁRIO DA ENTRADA DOS ATLETAS NA PISTA.

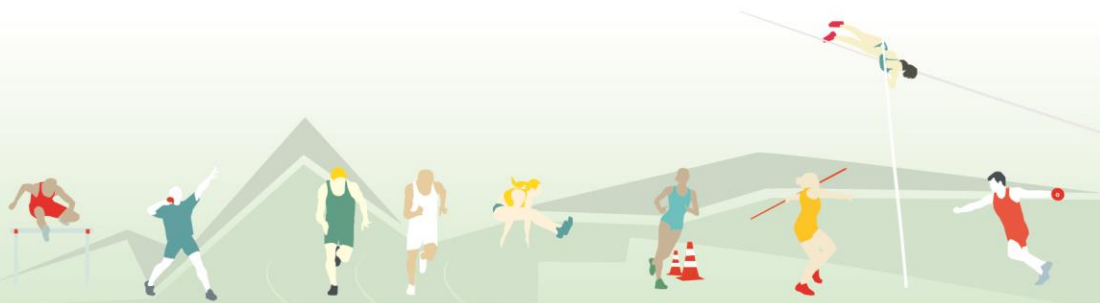

1ª ETAPA			
07:45	100 METROS RASOS	MASCULINO	DECATLO 1
08:00	5.000 METROS RASOS	FEMININO	FINAL
08:05	LANÇAMENTO DO MARTELO ( 7,260 kg)	MASCULINO	FINAL
08:15	SALTO EM DISTÂNCIA	MASCULINO	DECATLO 2
08:45	5.000 METROS RASOS	MASCULINO	FINAL
09:00	SALTO COM VARA	FEMININO	FINAL
09:10	100 METROS RASOS	MASCULINO	SEMIFINAL
09:30	100 METROS RASOS	FEMININO	SEMIFINAL
09:35	SALTO EM DISTÂNCIA	FEMININO	FINAL
09:40	LANÇAMENTO DO MARTELO (4 kg)	FEMININO	FINAL
09:45	ARREMESSO DO PESO (7,260 kg)	MASCULINO	DECATLO 3
09:50	100 METROS COM BARREIRAS (0,84 m)	FEMININO	HEPTATLO 1
10:10	400 METROS RASOS	MASCULINO	FINAL P/ TEMPO
10:20	SALTO EM ALTURA	FEMININO	HEPTATLO 2
10:30	400 METROS RASOS	FEMININO	FINAL P/ TEMPO
10:50	100 METROS RASOS	MASCULINO	FINAL
11:00	100 METROS RASOS	FEMININO	FINAL
11:00	LANÇAMENTO DO DARDO (800 gr)	MASCULINO	FINAL
11:15	20.000 METROS MARCHA ATLÉTICA	FEMININO	FINAL
11:25	20.000 METROS MARCHA ATLÉTICA	MASCULINO	FINAL

2ª ETAPA			
14:30	110 METROS COM BARREIRAS ( 1,06 m)	MASCULINO	FINAL P/ TEMPO
14:30	ARREMESSO DO PESO (4 kg)	FEMININO	HEPTATLO 3
14:35	LANÇAMENTO DO DISCO (1 kg)	FEMININO	FINAL
14:40	SALTO EM ALTURA	MASCULINO	DECATLO 4
14:45	SALTO TRIPLIO	MASCULINO	FINAL
14:50	100 METROS COM BARREIRAS (0,84 m)	FEMININO	FINAL P/ TEMPO
15:00	SALTO COM VARA	MASCULINO	FINAL
15:10	200 METROS RASOS	MASCULINO	FINAL P/ TEMPO
15:30	200 METROS RASOS	FEMININO	FINAL P/ TEMPO
15:50	200 METROS RASOS	FEMININO	HEPTATLO 4
16:10	3.000 METROS COM OBSTÁCULOS ( 0,762 m)	FEMININO	FINAL
16:30	3.000 METROS COM OBSTÁCULOS ( 0,914 m)	MASCULINO	FINAL
16:35	LANÇAMENTO DO DISCO (2 kg)	MASCULINO	FINAL
16:40	SALTO EM ALTURA	MASCULINO	FINAL
16:45	SALTO TRIPLIO	FEMININO	FINAL
16:50	800 METROS RASOS	MASCULINO	FINAL P/ TEMPO
17:10	800 METROS RASOS	FEMININO	FINAL P/ TEMPO
17:35	400 METROS RASOS	MASCULINO	DECATLO 5
18:00	REVEZAMENTO 4 X 100 METROS RASOS	MASCULINO	FINAL P/ TEMPO
18:20	REVEZAMENTO 4 X 100 METROS RASOS	FEMININO	FINAL P/ TEMPO

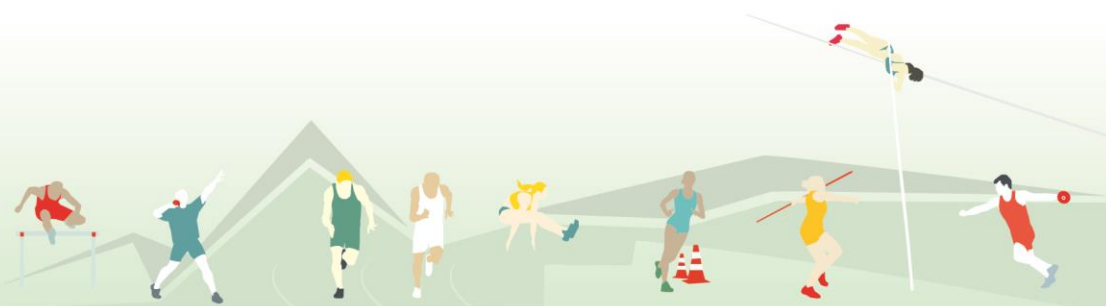

3ª ETAPA			
08:00	110 METROS COM BARREIRAS ( 1,06 m)	MASCULINO	DECATLO 6
08:05	SALTO EM DISTÂNCIA	FEMININO	HEPTATLO 5
08:10	ARREMESSO DE PESO ( 4 kg)	FEMININO	FINAL
08:20	10.000 METROS RASOS	FEMININO	FINAL
08:25	LANÇAMENTO DO DISCO ( 2 kg)	MASCULINO	DECATLO 7
08:30	SALTO EM ALTURA	FEMININO	FINAL
09:15	10.000 METROS RASOS	MASCULINO	FINAL
09:20	SALTO COM VARA	MASCULINO	DECATLO 8
09:35	SALTO EM DISTÂNCIA	MASCULINO	FINAL
09:40	ARREMESSO DE PESO (7,260 kg)	MASCULINO	FINAL
09:45	LANÇAMENTO DO DARDO ( 600 gr)	FEMININO	FINAL
10:00	400 METROS COM BARREIRAS ( 0,76 m)	FEMININO	FINAL P/ TEMPO
10:20	400 METROS COM BARREIRAS ( 0,91 m)	MASCULINO	FINAL P/ TEMPO
10:40	1500 METROS RASOS	FEMININO	FINAL P/ TEMPO
10:55	1500 METROS RASOS	MASCULINO	FINAL P/ TEMPO
11:00	LANÇAMENTO DO DARDO ( 600 gr)	FEMININO	HEPTATLO 6
11:15	REVEZAMENTO 4 X 400 METROS	FEMININO	FINAL P/ TEMPO
11:35	REVEZAMENTO 4 X 400 METROS	MASCULINO	FINAL P/ TEMPO
11:50	LANÇAMENTO DO DARDO ( 800 gr)	MASCULINO	DECATLO 9
12:05	800 METROS RASOS	FEMININO	HEPTATLO 7
13:30	1500 METROS RASOS	MASCULINO	DECATLO 10

#### ENTRADA DOS ATLETAS

CORRIDAS RASAS E MARCHA ATLÉTICA	15 (QUINZE) MINUTOS ANTES
CORRIDAS COM BARREIRAS	20(VINTE) MINUTOS ANTES
SALTO COM VARA	1 (UMA) HORA ANTES
DEMAIS PROVAS DE CAMPO	35 (TRINTA E CINCO) MINUTOS ANTES

A CONFIRMAÇÃO ENCERRA-SE **10 MINUTOS ANTES** DO HORÁRIO DA ENTRADA DOS ATLETAS NA PISTA.

