

1ª ETAPA			
07:15	20.000 METROS MARCHA ATLÉTICA	FEMININO	FINAL
07:25	20.000 METROS MARCHA ATLÉTICA	MASCULINO	FINAL
08:00	<b>CONGRESSO TÉCNICO</b>		
08:30	SALTO COM VARA	FEMININO	FINAL
	SALTO EM DISTÂNCIA	FEMININO	FINAL
08:35	LANÇAMENTO DO MARTELO (4 kg)	MASCULINO	FINAL
09:30	100 METROS RASOS	MASCULINO	DECATLO 1
09:45	100 METROS RASOS	MASCULINO	SEMIFINAL
09:50	LANÇAMENTO DO MARTELO ( 7,260 kg)	FEMININO	FINAL
10:05	100 METROS RASOS	FEMININO	SEMIFINAL
10:10	SALTO EM DISTÂNCIA	MASCULINO	DECATLO 2
11:15	LANÇAMENTO DO DARDO ( 600 gr)	FEMININO	FINAL
10:20	SALTO EM ALTURA	MASCULINO	FINAL
10:25	5.000 METROS RASOS	MASCULINO	FINAL
10:45	5.000 METROS RASOS	FEMININO	FINAL
11:15	ARREMESSO DO PESO (7,260 kg)	MASCULINO	DECATLO 3
11:20	400 METROS RASOS	MASCULINO	FINAL P/ TEMPO
11:40	400 METROS RASOS	FEMININO	FINAL P/ TEMPO
12:00	100 METROS RASOS	MASCULINO	FINAL
12:10	100 METROS RASOS	FEMININO	FINAL

2ª ETAPA			
14:05	SALTO EM ALTURA	MASCULINO	DECATLO 4
14:10	LANÇAMENTO DO DARDO (800 gr)	MASCULINO	FINAL
14:15	100 METROS COM BARREIRAS (0,84 m)	FEMININO	HEPTATLO 1
	SALTO TRIPLIO	MASCULINO	FINAL
14:30	100 METROS COM BARREIRAS (0,84 m)	FEMININO	FINAL P/ TEMPO
	SALTO COM VARA	MASCULINO	FINAL
14:50	110 METROS COM BARREIRAS ( 1,06 m)	MASCULINO	FINAL P/ TEMPO
15:10	200 METROS RASOS	MASCULINO	FINAL P/ TEMPO
15:30	200 METROS RASOS	FEMININO	FINAL P/ TEMPO
15:35	LANÇAMENTO DO DISCO (1 kg)	FEMININO	FINAL
15:45	SALTO EM ALTURA	FEMININO	HEPTATLO 2
15:55	3.000 METROS COM OBSTÁCULOS ( 0,762 m)	FEMININO	FINAL
16:00	SALTO TRIPLIO	FEMININO	FINAL
16:20	3.000 METROS COM OBSTÁCULOS ( 0,914 m)	MASCULINO	FINAL
16:40	400 METROS RASOS	MASCULINO	DECATLO 5
16:50	LANÇAMENTO DO DISCO (2 kg)	MASCULINO	FINAL
16:55	800 METROS RASOS	MASCULINO	FINAL P/ TEMPO
17:10	ARREMESSO DO PESO (4 kg)	FEMININO	HEPTATLO 3
17:15	800 METROS RASOS	FEMININO	FINAL P/ TEMPO
17:45	REVEZAMENTO 4 X 100 METROS RASOS	MASCULINO	FINAL P/ TEMPO
18:05	REVEZAMENTO 4 X 100 METROS RASOS	FEMININO	FINAL P/ TEMPO
18:25	200 METROS RASOS	FEMININO	HEPTATLO 4

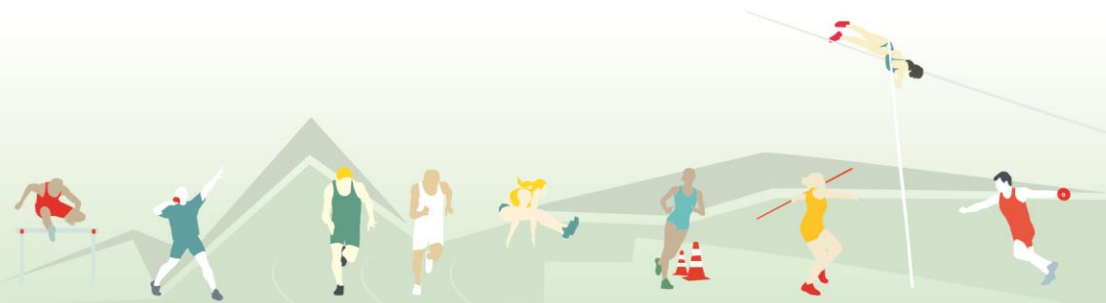

3ª ETAPA			
08:00	110 METROS COM BARREIRAS ( 1,06 m)	MASCULINO	DECATLO 6
08:05	SALTO EM DISTÂNCIA	FEMININO	HEPTATLO 5
08:10	ARREMESSO DE PESO ( 4 kg)	FEMININO	FINAL
08:20	10.000 METROS RASOS	FEMININO	FINAL
08:25	LANÇAMENTO DO DISCO ( 2 kg)	MASCULINO	DECATLO 7
08:30	SALTO EM ALTURA	FEMININO	FINAL
09:15	10.000 METROS RASOS	MASCULINO	FINAL
09:20	SALTO COM VARA	MASCULINO	DECATLO 8
09:35	SALTO EM DISTÂNCIA	MASCULINO	FINAL
09:40	ARREMESSO DE PESO (7,260 kg)	MASCULINO	FINAL
09:55	LANÇAMENTO DO DARDO ( 600 gr)	FEMININO	HEPTATLO 6
10:00	400 METROS COM BARREIRAS ( 0,76 m)	FEMININO	FINAL P/ TEMPO
10:20	400 METROS COM BARREIRAS ( 0,91 m)	MASCULINO	FINAL P/ TEMPO
10:40	1500 METROS RASOS	FEMININO	FINAL P/ TEMPO
10:55	1500 METROS RASOS	MASCULINO	FINAL P/ TEMPO
11:15	800 METROS RASOS	FEMININO	HEPTATLO 7
11:30	REVEZAMENTO 4 X 400 METROS	FEMININO	FINAL P/ TEMPO
	LANÇAMENTO DO DARDO ( 800 gr)	MASCULINO	DECATLO 9
11:50	REVEZAMENTO 4 X 400 METROS	MASCULINO	FINAL P/ TEMPO
12:30	1500 METROS RASOS	MASCULINO	DECATLO 10

#### ENTRADA DOS ATLETAS

CORRIDAS RASAS E MARCHA ATLÉTICA	10 (DEZ) MINUTOS ANTES
CORRIDAS COM BARREIRAS	15(QUINZE) MINUTOS ANTES
SALTO COM VARA	1 (UMA) HORA ANTES
DEMAIS PROVAS DE CAMPO	35 (TRINTA E CINCO) MINUTOS ANTES

A CONFIRMAÇÃO ENCERRA-SE **10 MINUTOS ANTES** DO HORÁRIO DA ENTRADA DOS ATLETAS NA PISTA.

